

BINNENKIJKEN



**NOORDKRIEK 18
ARNHEM**

Vraagprijs € 545.000 k.k.



UW MAKELAAR

Beaufort ERA Makelaars is al ruim 35 jaar gevestigd in Nijmegen. Ervaring, kwaliteit en een no-nonsense aanpak zal je zeker aanspreken.

Of het gaat om de aankoop van je eerste appartement, je droomvila, je eerste bedrijfsruimte als startend ondernemer of van een grootschallige organisatie, wij zijn er om je te helpen van begin tot eind tijdens het aanhuur, aankoop, verhuur of verkooptraject.

Wij zijn aangesloten bij NVM, NVM Business en het grootste internationale samenwerkingsverband van specialisten in Real Estate ERA. In Nederland werken wij met tientallen ERA Makelaars samen om jouw woning optimaal, snel en goed te verkopen.



OVER ERA

ERA is een internationaal samenwerkingsverband van kwaliteitsmakelaars.

ERA-makelaars werken volgens een uitgekiend geïntegreerd marketingsysteem. Daardoor weten zij de meeste en meest hechte relaties met woonconsumenten tot stand te brengen. ERA-makelaars zijn empatisch. Ze werken vanuit de behoefte van de opdrachtgever, maar ook vanuit hun eigen gedrevenheid om full service te bieden. Als opdrachtgever wordt al het werk u uit handen genomen. U kunt zich richten op de volgende fase in uw leven.

De meerwaarde van een ERA-makelaar

Een huis verkopen tegen het beste resultaat is vakwerk. Vooraf is het een kwestie van vertrouwen, achteraf heeft u het bewijs. ERA-makelaars leggen u vooraf uitgebreid uit wat er komt kijken bij de verkoop van een huis. Bovendien maken zij inzichtelijk, aan de hand van uw behoeften, wat het voordeel is van de individueel op maat gemaakte dienstverlening van ERA. Sterk door Service! is ons motto.

De voordelen van een ERA-makelaar

Om maar een paar te noemen van de 10 voordelen van het (ver)kopen van uw huis met een ERA-makelaar: het levert u gemak, tijd, zekerheid, gemoedsrust, effect en veiligheid op. De ERA-makelaar loopt voorop met innovatieve methoden om uw huis te verkopen. Hij is daarbij gefocust op uw behoeften en het behalen van het hoogst haalbare resultaat, namelijk de beste prijs. Bovendien geniet je als koper van een huis met ERA garantie van de zekerheid van kostendekkende reparaties op installaties en apparatuur. ERA-makelaars waarderen hun klanten en blijven bij met de markt. Anders dan andere makelaars, verkopen ERA-makelaars de helft van hun huizen binnen zes maanden dankzij een efficiënt verkoopactieplan en een unieke marketingmix.

ERA. STERK DOOR SERVICE



KENMERKEN

Soort woning	eengezinswoning
Bouwtype	hoekwoning
Status	beschikbaar
Bouwjaar	2006
Energielabel	A
Ligging	aan rustige weg, in woonwijk, beschutte ligging
Woonoppervlakte	150 m ²
Perceeloppervlakte	357 m ²
Inhoud	592 m ³
Totaal aantal kamers	5
Aantal slaapkamers	4
Tuin	zuidoost





OMSCHRIJVING

Ervaar het gemak van centraal wonen! Stap binnen in een volledig afgewerkte woning met opvallende architectuur. Geniet van een ruime, zonnige tuin op het zuidoosten, en dit alles op een steenworp afstand van basisschool De Salamander.

Welkom in jouw nieuwe thuis, waar comfort en stijl samenkomen en die zich onderscheidt van andere woningen.

De woning trekt meteen de aandacht door zijn opvallende architectuur, met een spitsvormige nok en een lage dakrand aan één zijde. Gelegen op de hoek, biedt de woning extra privacy, ruimte eromheen en overvloedige lichtinval.

Betreed de woning via de voortuin met overdekte oprit. De hal, voorzien van de meterkast en toilet, leidt naar de ruime woonkamer met een open keuken. Kies je voor de linkerkant, dan bevind je je in de leefkeuken; ga je rechtsaf, dan kom je in de lichte living. De eerste indruk wordt bepaald door de sfeervolle laminaatvloer en het overvloedige daglicht dat door de prachtige, grote ramen en tuindeuren naar binnen stroomt. Bovendien bestaat de mogelijkheid om de huiskamer uit te breiden, waardoor je nog meer ruimte en comfort kunt creëren.

De keuken straalt moderniteit, strakheid en ruimte uit. Geniet van overvloedige kastruimte en alle benodigde inbouwapparatuur, waaronder een oven, magnetron, afzuigkap, vaatwasser en keramische kookplaat. De ramen kunnen overal geopend worden, waardoor een frisse ambiance ontstaat. Ontdek het gemak en de stijl van deze eigentijdse keuken, waar functionaliteit en sfeer samenkomen.

Vanuit de woonkamer leidt de trap je naar de eerste verdieping. Hier tref je een ruime badkamer met vloerverwarming en dimbare inbouwspotjes, drie slaapkamers en een handige berging van mooi formaat aan. De royale badkamer is compleet betegeld en beschikt over een stijlvol ingebouwd ligbad met douche, een wastafel en een toilet. De moderne uitstraling wordt versterkt door de vloertegels.

De tweede verdieping verwelkomt je met een overloop, een ruime berging met plaats voor de wasmachine en droger, en een vierde slaap- of hobbykamer. Dankzij ramen aan beide zijden baadt deze kamer in aangenaam daglicht, waardoor het de ideale werkplek is. Het bijzondere, hoge dak zorgt ervoor dat zelfs de zolderruimtes voldoende stahoogte hebben. Hier creëer je moeiteloos een veelzijdige ruimte die voldoet aan al jouw wensen, of het nu gaat om een extra slaapkamer, hobbykamer of thuishkantoor. Ontdek de veelzijdigheid van deze verdieping, waar functionaliteit en licht samenkomen.

De zonnige tuin wordt verfraaid met drie verhoogde plantenbakken, waarvan één is omgetoverd tot een prachtige vijver. Deze doordachte inrichting voegt niet alleen groen toe aan de buitenruimte, maar creëert ook een sfeervol en levendig element.

Achterin de tuin prijkt een praktisch tuinhuisje, ideaal voor het opbergen van tuingereedschap en tuinkussens. Via de voortuin bereik je tevens de berging, waar je moeiteloos je fiets kunt stallen. Deze is ook binnendoor toegankelijk, direct vanuit de hal.

In de directe omgeving van deze woning geniet je volop van water en groen. Vlakbij kun je ontspannen, vissen en roeien in de kanovijver. Talrijke parken, groenstroken en speeltuinen maken dit tot een ideale leefomgeving voor opgroeiende kinderen. Hier ervaar je het buitenleven, omgeven door de natuur, terwijl alle benodigde voorzieningen binnen handbereik zijn.

Winkelcentrum Schuytgraaf biedt diverse voorzieningen zoals Albert Heijn, Hema, een bakker en verschillende horecagelegenheden. Het Multifunctionele Centrum De Omnibus herbergt onder andere 3 basisscholen, een kinderdagverblijf, dansscholen, yoga, volleybal, basketbal en meer.

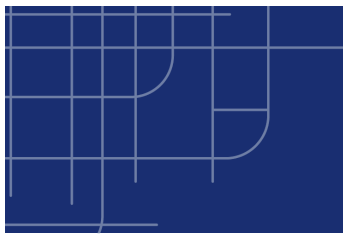

De wijk beschikt over een eigen NS-station met rechtstreekse treinverbindingen naar Nijmegen-Roosendaal en Arnhem-Zwolle. Een kort fietstochtje brengt je naar het overdekte winkelcentrum Kronenburg en Winkelcentrum Elderveld. In slechts 3 minuten met de trein, 10 minuten met de auto of 20 minuten fietsen bereik je het bruisende centrum van Arnhem. Hier ervaar je het beste van beide werelden - de rust van de natuur en de levendigheid van de stad, allemaal binnen handbereik.

Overige kenmerken:

Bouwjaar: 2006

Gebruiksoppervlakte woonruimte: ca. 150 m²;

Inhoud ca: 592 m³;

Perceeloppervlakte 357 m²

Energie label A;

Zonnepanelen 2020;

Badkamer en toilet 2020;

Vloerverwarming badkamer;

Smart thermostaat;

Tuin op het zuidoosten;

Er zal een niet-zelfbewoningsclausule worden opgenomen in de koopakte.

Bel voor een afspraak met Beaufort ERA Makelaars op 024-3606900. Kijk voor meer informatie op www.noordkriek18.nl







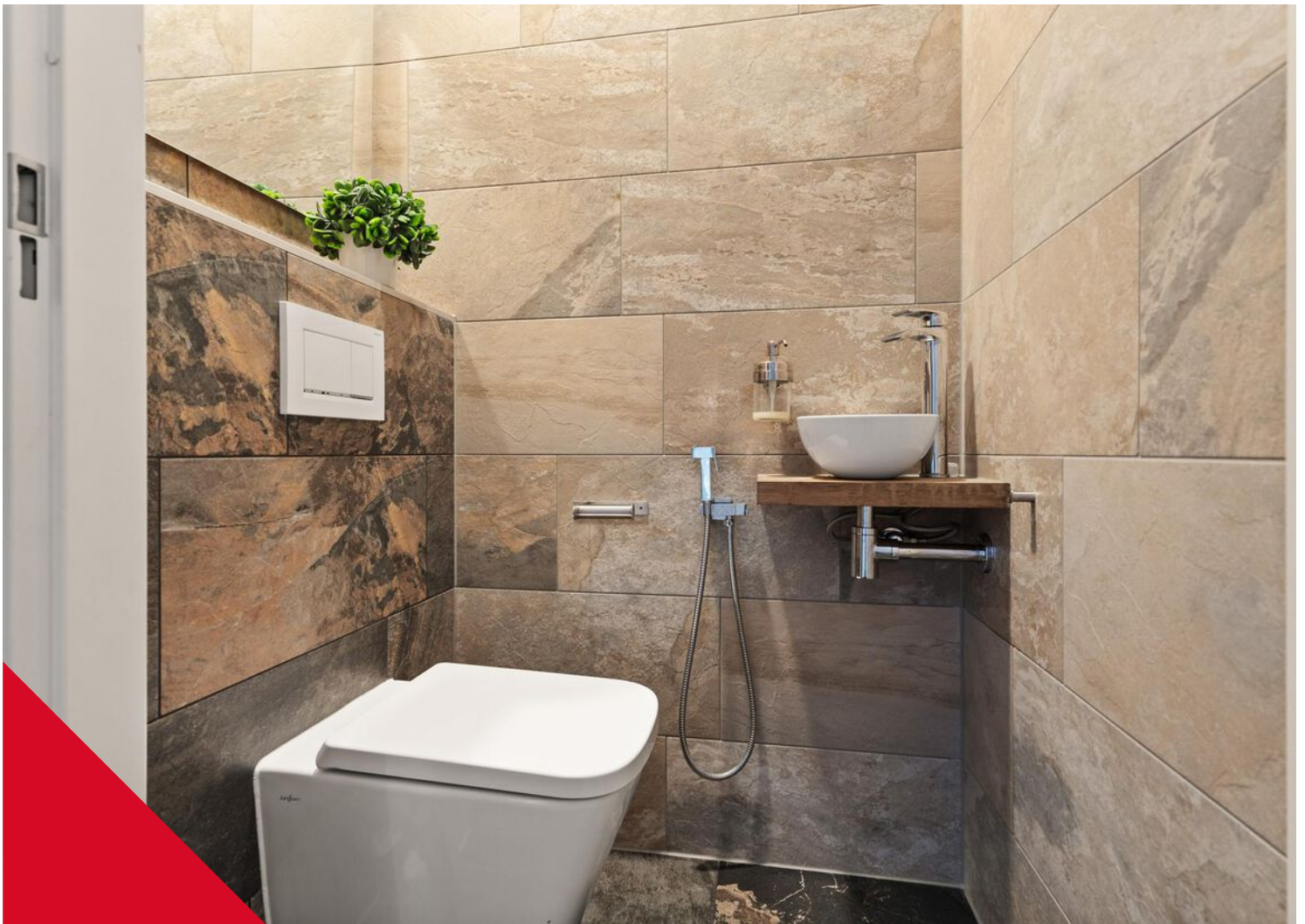

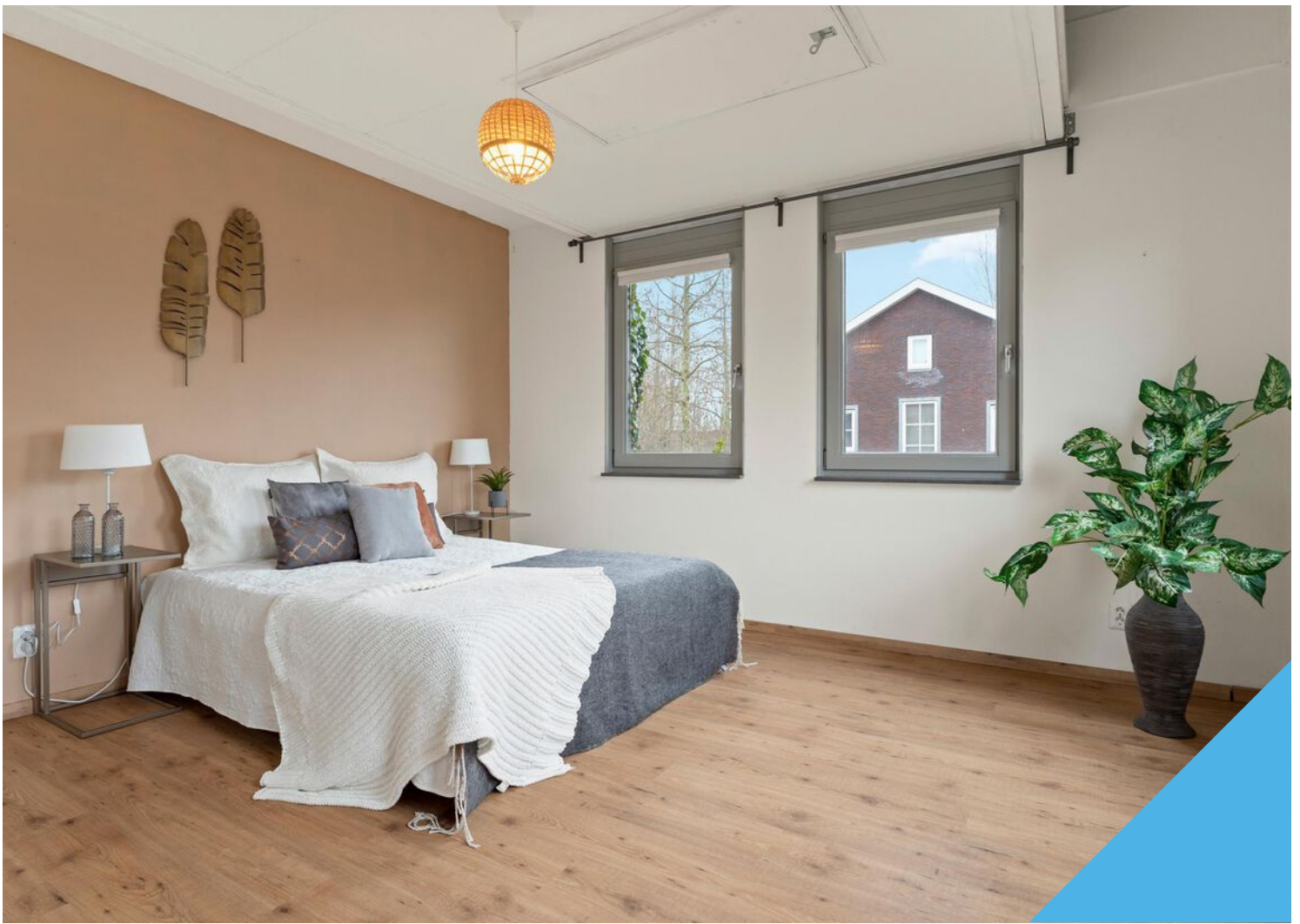





LIJST VAN ZAKEN

Beschrijving	Blijft achter	Gaat mee	Ter overname
Woning - Interieur			
Allesbrander	X		
Houtkachel	X		
Designradiator(en)	X		
Radiatorafwerking	X		
Verlichting, te weten			
- inbouwspots/dimmers	X		
- losse (hang)lampen	X		
Raamdecoratie/zonwering binnen, te weten			
- gordijnrails	X		
- rolgordijnen	X		
Vloerdecoratie, te weten			
- laminaat	X		
- plavuizen	X		
Woning - Keuken			
Keukenblok (met bovenkasten)	X		
Keuken (inbouw)apparatuur, te weten			
- kookplaat	X		
- afzuigkap	X		
- combi-oven/combimagnetron	X		
- koelkast	X		
- vaatwasser	X		
Woning - Sanitair/sauna			
Badkamer met de volgende toebehoren			
- jacuzzi/whirlpool	X		
- douche (cabine/scherm)	X		
- wastafelmeubel	X		
- toilet	X		
- toilethouder	X		
Woning - Exterieur/installaties/veiligheid/energiebesparing			
(Voordeur)bel	X		
Rookmelders	X		

LIJST VAN ZAKEN

Beschrijving	Blijft achter	Gaat mee	Ter overname
(Klok)thermostaat	X		
Rolluiken	X		
Zonnepanelen	X		
Warmwatervoorziening, te weten			
- CV-installatie	X		
Tuin - Inrichting			
Tuinaanleg/bestrating	X		
Beplanting	X		
Tuin - Verlichting/installaties			
Buitenverlichting	X		
Tijd- of schemerschakelaar/bewegingsmelder	X		
Tuin - Bebouwing			
Tuinhuis/buitenberging	X		
Kasten/werkbank in tuinhuis/berging	X		
Tuin - Overig			
Overige tuin, te weten			
- vlaggenmast(houder)	X		

PLATTEGROND



Begane grond

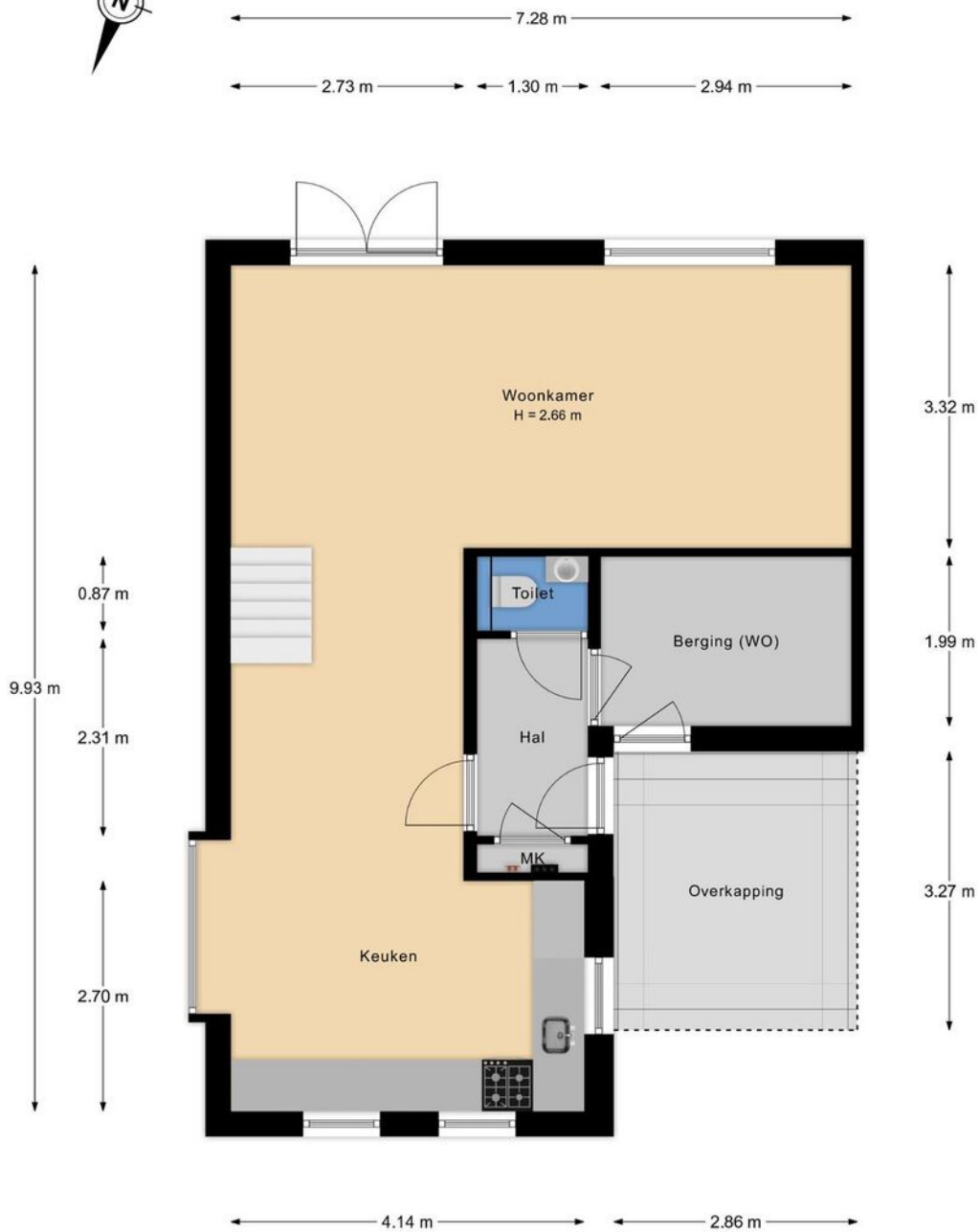

De plattegronden zijn voor promotionele doeleinden en ter indicatie.
Aan de plattegronden kunnen geen rechten worden ontleend.

PLATTEGROND



De plattegronden zijn voor promotionele doeleinden en ter indicatie.
Aan de plattegronden kunnen geen rechten worden ontleend.

PLATTEGROND

2e verdieping

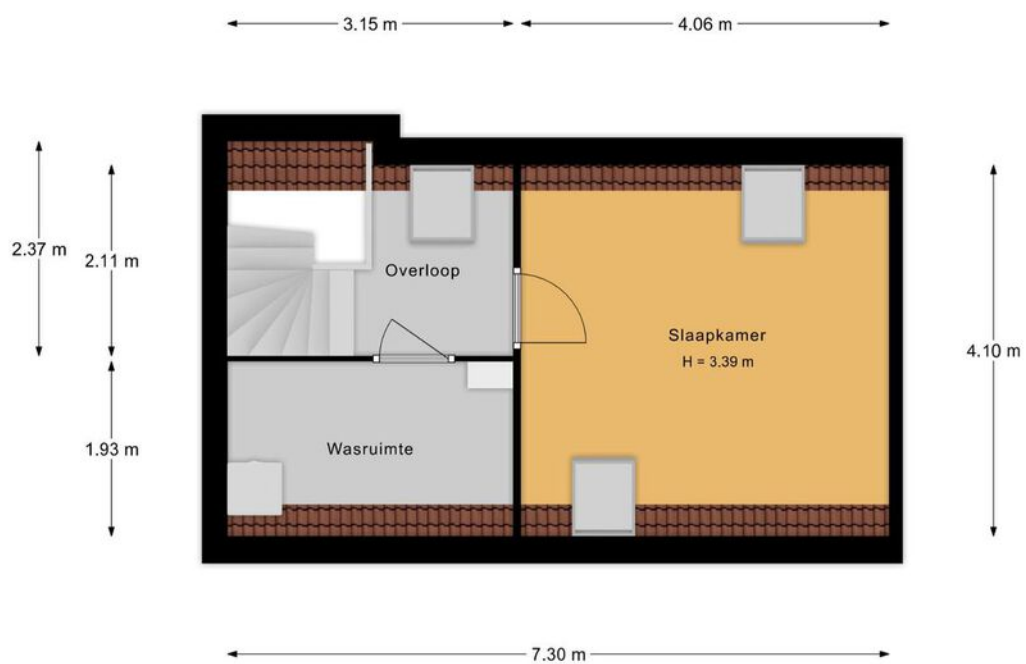

De plattegronden zijn voor promotionele doeleinden en ter indicatie.
Aan de plattegronden kunnen geen rechten worden ontleend.

PLATTEGROND

Schuur

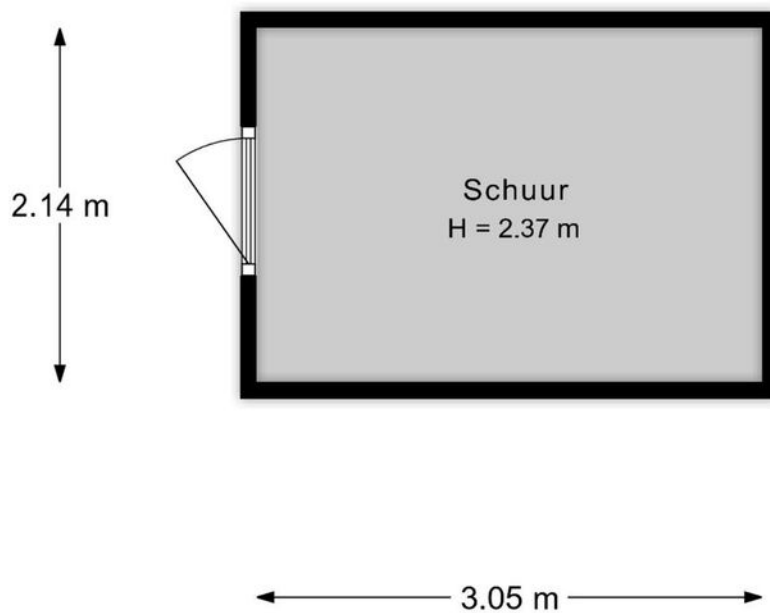

De plattegronden zijn voor promotionele doeleinden en ter indicatie.
Aan de plattegronden kunnen geen rechten worden ontleend.

PLATTEGROND

Tuinhuis

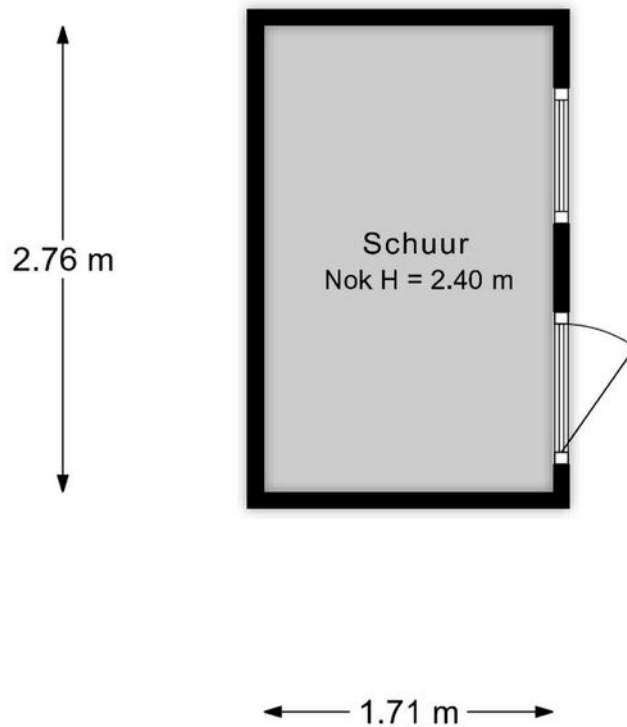

De plattegronden zijn voor promotionele doeleinden en ter indicatie.
Aan de plattegronden kunnen geen rechten worden ontleend.

PLATTEGROND

Vliering

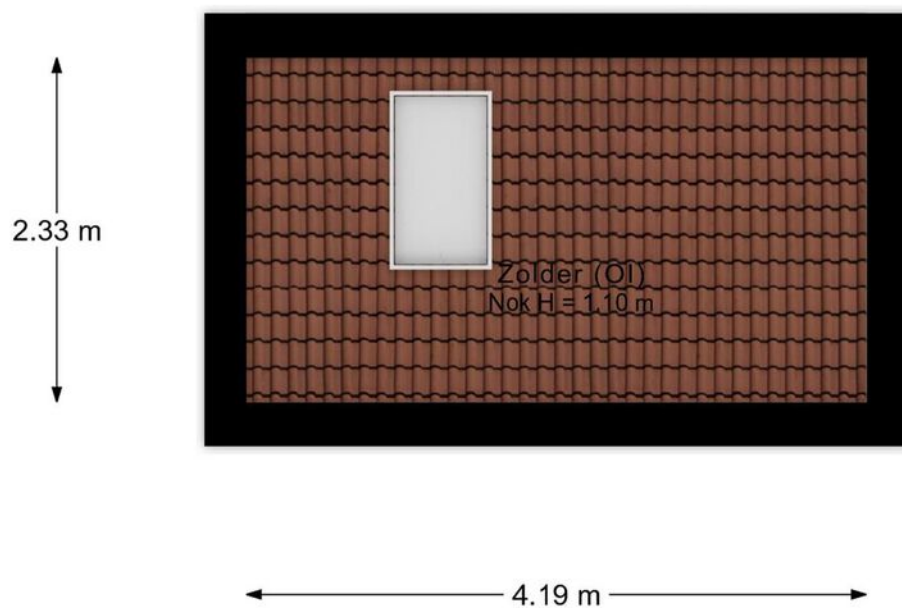

De plattegronden zijn voor promotionele doeleinden en ter indicatie.
Aan de plattegronden kunnen geen rechten worden ontleend.

PLATTEGROND

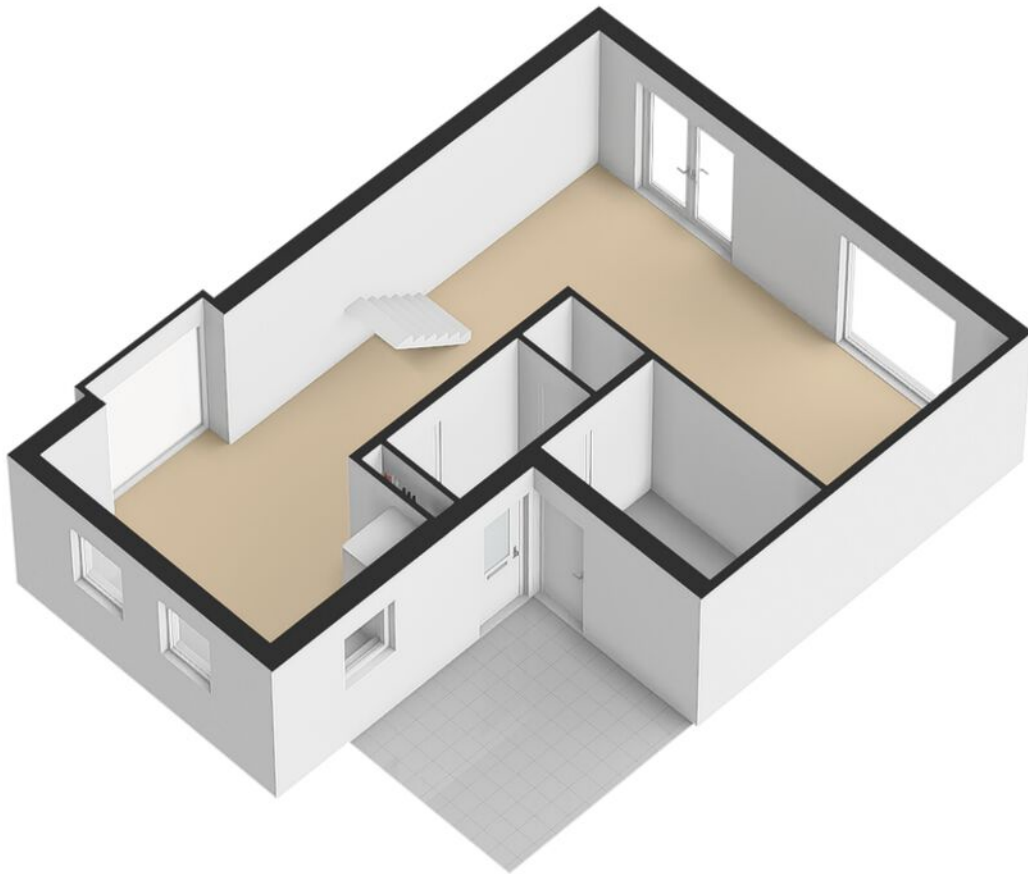

PLATTEGROND

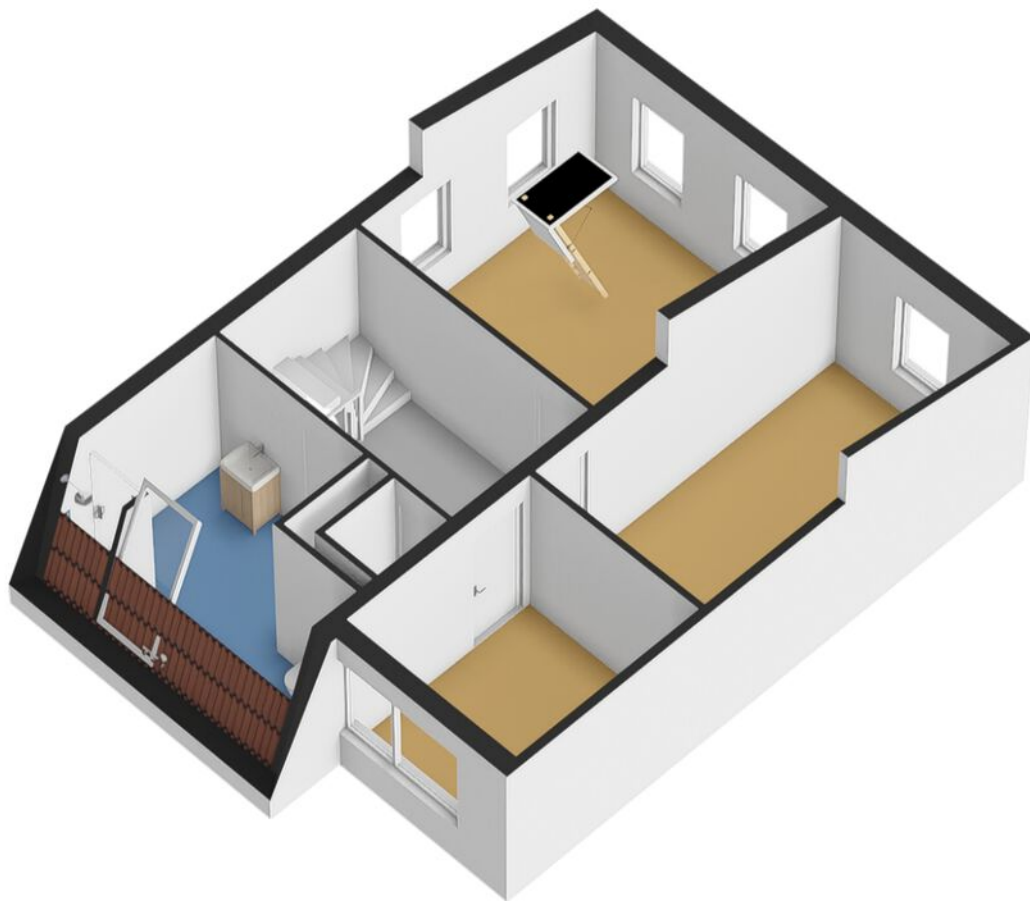

PLATTEGROND

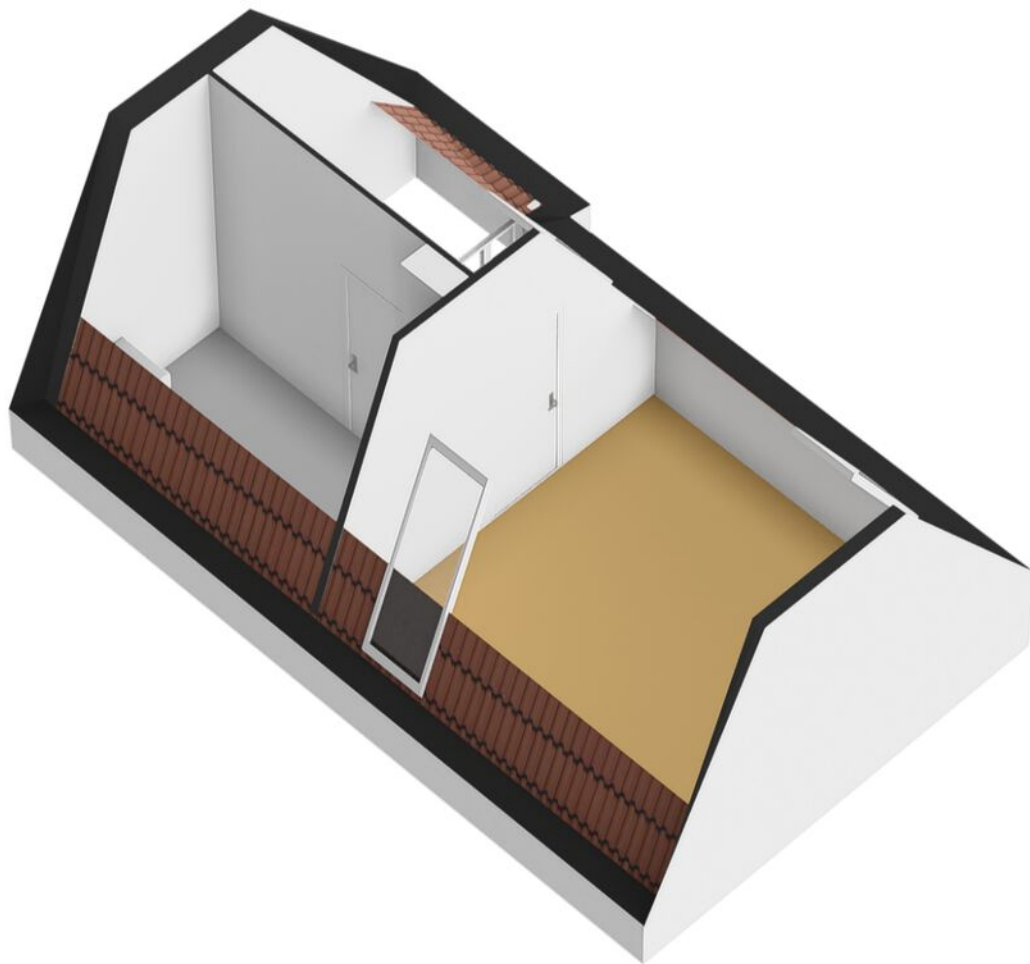

PLATTEGROND

Begane grond

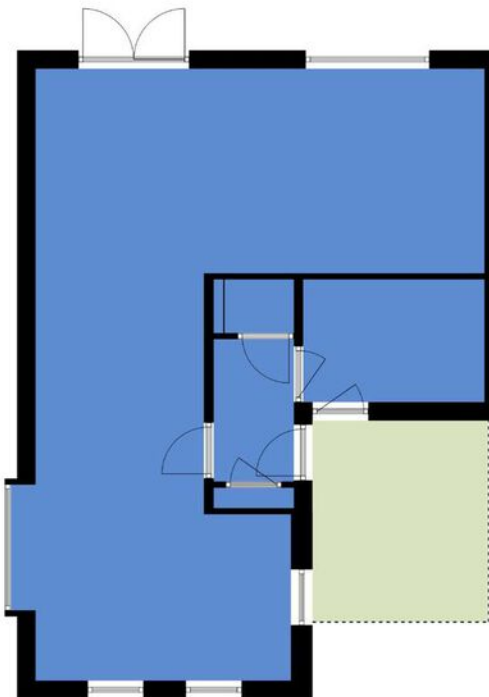

1e verdieping

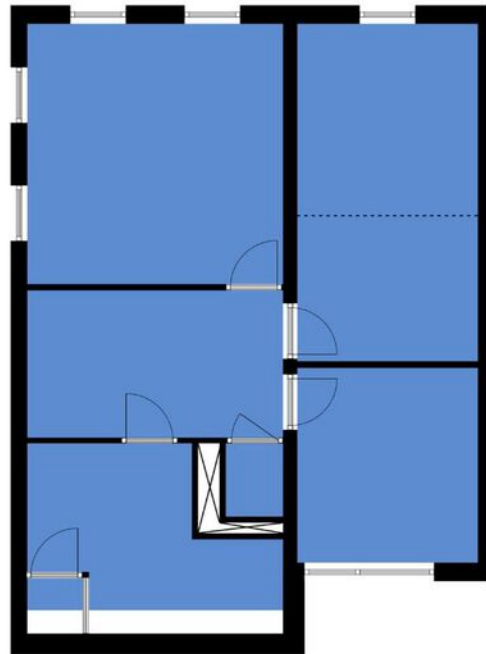

2e verdieping

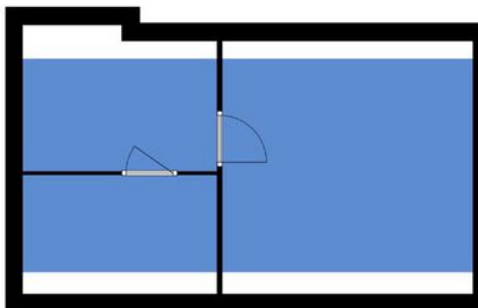

Vliering



Schuur



Tuinhuis

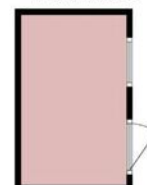

KADASTRALE KAART

Kadastrale kaart

Uw referentie: Noordkriek 18



Deze kaart is noordgericht
12345 Perceelnummer
25 Huisnummer
— Vastgestelde kadastrale grens
— Voorlopige kadastrale grens
— Administratieve kadastrale grens
— Bebouwing

Schaal 1: 500

Kadastrale gemeente Arnhem
Sectie AF
Perceel 1293



Voor een eensluidend uittreksel, geleverd op 20 december 2023
De bewaarder van het kadaster en de openbare registers

Aan dit uittreksel kunnen geen betrouwbare maten worden ontleend.
De Dienst voor het kadaster en de openbare registers behoudt zich de intellectuele eigendomsrechten voor, waaronder het auteursrecht en het databankenrecht.

Over ons



Bij Beaufort Makelaars kunt u ervan uitgaan dat een aantal basiszaken zoals actuele kennis van de markt, goede educatie, hoogwaardige dienstverlening e.d. perfect geregeld zijn. Onze makelaars zijn altijd op de hoogte van de actuele ontwikkelingen op de vastgoedmarkt en de nieuwste ontwikkelingen op het gebied van marketing en presentatie. Daardoor kunnen wij u in een vrijblijvend gesprek altijd van goed advies voorzien.

Een persoonlijke benadering, goed overleg en betrokkenheid zijn onze sleutelwoorden. Het feit dat u Beaufort Makelaars inschakelt geeft aan dat u uw zaken niet aan zo maar een makelaar overlaat. U kiest voor kwaliteit.

Wilt u meer weten over wat Beaufort Makelaars voor u kan betekenen? Of heeft u vragen over een van onze diensten? Neem dan gerust vrijblijvend contact met ons op en wij voorzien u van een advies/antwoord op maat.

Al ruim 35 jaar uw full service NVM makelaar op het gebied van:

- aankoopmakelaar: advies en begeleiding bij het kopen van woningen;
- verkoopmakelaar: full service begeleiding bij verkoop van woningen;
- nieuwbouw: informatie, advies en begeleiding bij het kopen of verkopen van nieuwbouw;
- taxaties: gevalideerde taxatierapporten voor o.a. uw hypotheek;

Bij woningverkoop hanteren wij het principe: No Cure No Pay!

MAAK 'T WAAR

Extra informatie

Vrijblijvende aanbieding

Hoewel deze objectinformatie met zorg is samengesteld blijft de mogelijkheid bestaan dat er fouten en/of onvolledigheden in de omschrijving aanwezig zijn. Noch de verkoper noch ons kantoor aanvaarden in dit geval enige aansprakelijkheid. Alle verstrekte informatie dient gezien te worden als een uitnodiging om in onderhandeling te treden en bevat derhalve slechts een vrijblijvende aanbieding. Een bieding gelijk aan de gestelde vraagprijs doet dan ook niet direct een koopovereenkomst tot stand komen. Bij het vermelden van maten kan de maatvoering afwijken van de werkelijkheid. Hieraan kan door de kopers geen enkel recht worden ontleend.

Onderzoeksplicht koper

Deze objectinformatie beoogt geen uitputtende lijst te geven met betrekking tot mogelijke aanwezige gebreken in de woning. De informatie die is vermeld is verkregen van de eigenaar/verkoper, uit eigen waarnemingen ter plaatse en heeft als bedoeling om de koper zo goed mogelijk te informeren en tegelijk te voldoen aan de op verkoper rustende mededelingsplicht.

Op grond van het Burgerlijk Wetboek rust op de koper van een woning een onderzoeksplicht. Dit houdt in dat de koper zelf verantwoordelijk is voor de beoordeling of de woning de eigenschappen zal bezitten om te voldoen voor het gebruik dat hij/zij van de woning zal maken. Het verdient dan ook aanbeveling om een ter zake (bouwkundige) deskundige in te schakelen. Indien koper besluit om niet tot inschakeling van een deskundige over te gaan komen eventuele nadelige gevolgen hiervan volledig voor zijn/haar rekening.

Bouwkundige risico's

Indien de woning gebouwd is in de periode van 1965-1983 bestaat de mogelijkheid dat de constructie is uitgevoerd met betonnen vloeren zoals Kwaaitaal-, Omnia- of Mantavloeren. Er is gebleken dat in gebieden met een hoge vochtigheidsgraad betonschade kan ontstaan door in de vloer aanwezige chloriden, die de sterkte van het beton, eventuele bewapening, kan aantasten. Indien de woning gebouwd is in de periode tussen 1963-1993 zijn er mogelijkverwijdering van deze materialen dienen op grond van de geldende milieuregelingen speciale maatregelen genomen te worden, die extra verwijderingskosten met zich mee kunnen brengen. Koper verklaart hiermee bekend te zijn en vrijwaart verkoper voor alle aansprakelijkheid die uit de aanwezigheid en eventuele verwijdering van asbesthoudende materialen kan voortvloeien. Met betrekking tot de elektrische installatie geldt dat, tenzij anders aangegeven, deze naar de mening van de verkoper voldoet voor het huidige gebruik. Hiermee wordt geen garantie gegeven omtrent de afwezigheid van oude (stoffen) bedrading in (gedeelten van) de elektrische installatie of de leidingen. Eventuele kosten voor aanpassing van de elektrische installatie komen voor rekening van koper. Kopers worden geacht zelf onderzoek te verrichten of hiervoor een deskundige in te schakelen. Verkoper en verkoopmakelaar kunnen niet garanderen, dat er geen boktor, houtworm of andere houtaantasters in het houtwerk aanwezig zijn (de aanwezigheid hiervan is n.l. niet altijd goed te constateren). Kopers worden geacht zelf onderzoek te verrichten of hiervoor een deskundige in te schakelen.

Bodemverontreiniging/ondergrondse tanks

Er is door de verkoper geen onderzoek verricht naar de eventuele aanwezigheid van verontreinigende stoffen in de ondergrond. Voor zover bekend, is nimmer een ondergrondse tank voor opslag van (vloeii-)stoffen in de grond aangebracht, tenzij uitdrukkelijk anders vermeld. Door verkoper wordt geen enkele

aansprakelijkheid aanvaard in geval van achteraf blijvende bodemverontreiniging, van welke aard dan ook, tenzij uitdrukkelijk anders is overeengekomen. Kopers worden geacht zelf onderzoek te verrichten naar de bodemgesteldheid of hiervoor een deskundige in te schakelen.

Erfdienstbaarheden en bijzondere bepalingen

Aan elke onroerende zaak kunnen bijzondere bepalingen verbonden zijn. Deze worden dan aan elke opvolgende eigenaar opgelegd. Ze staan gewoonlijk in het eigendomsbewijs. Een kopie van het eigendomsbewijs is op te vragen via de makelaar. Bepalingen die het gebruik van de onroerende zaak (kunnen) beperken vindt u, indien van toepassing, in deze informatie onder aanvullende clausules. Het enkele feit dat er tijdens de "verkoop" in brochureteksten c.q. advertentie teksten van een "achterom" of woorden van gelijke strekking gebruik is gemaakt wil niet automatisch zeggen dat het een officieel "recht" of "erfdienstbaarheid" betreft. Koper dient hier zelf onderzoek naar te verrichten.

Waarborgsom / Bankgarantie

Tot zekerheid voor de nakoming van de verplichtingen van koper zal altijd een waarborgsom van de koper worden verlangd, groot 10% van de koopsom. Dit kan in de vorm van een geldbedrag of een bankgarantie (dit is een schriftelijke verklaring van de bank waarin deze aangeeft dat zij bij het niet nakomen van de overeenkomst conform de koopakte garant staat voor het betalen van de vermelde boete, maximaal 10% van de koopsom plus de kosten van verhaal). Een en ander zal komen te staan op de derden rekening van de transporterende notaris. Indien een geldsom is gestort zal deze na het passeren van de koopakte bij de notaris teruggestort worden op rekening van de kopers of met de koopsom worden verrekend.

Notariskeuze

Koper is verplicht om uiterlijk bij het tekenen van de koopovereenkomst kenbaar te maken welke notaris wordt gekozen voor het passeren van de leveringsakte. Indien een tijdige keuze uitblijft zal Beaufort makelaars een voor beide partijen bindende notaris uitkiezen. Indien koper een keuze maakt voor een notaris buiten de regio Nijmegen, zullen de kosten voor het opmaken van een volmacht t.b.v. de verkoper en de kosten voor het legaliseren van een handtekening bij een notaris in Nijmegen voor rekening van de koper komen. Indien de door de koper gekozen notaris kosten in rekening brengt bij de verkoper, anders dan de kosten voor het doorhalen van de hypothecaire inschrijving in het kadaster, tegen een marktconform tarief (€ 150,- exclusief BTW per inschrijving), zijn die kosten voor rekening van de koper.

Energie label

Verkoper dient bij de eigendomsoverdracht een energielabel te overleggen. Indien verkoper een dergelijk energielabel niet kan of wil overleggen is dat een zaak tussen de overheid en de verkoper. Een koper kan daar geen rechten uit onttelen!

Voorbehoud van financiering

Een overeenkomst zal, mits anders afgesproken, worden aangegaan onder voorbehoud van financiering. Het voorbehoud van financiering geldt voor de duur van vijf weken na de dag waarop de overeenkomst mondeling is aangegaan. Het voorbehoud van financiering zal gelden voor een bedrag welke nooit hoger zal liggen dan 100 % van de koopsom.

Onderhandelingspositie

U kunt niet afdwingen dat u in onderhandeling bent. U bent pas in onderhandeling als de verkoper een tegenbod doet op uw bod. Ook kan de verkopende makelaar uitdrukkelijk aangeven dat hij met u in onderhandeling is. U bent niet automatisch in onderhandeling als de verkopende makelaar aangeeft dat hij uw bod met de verkoper zal overleggen.

Bezichtigingen tijdens onderhandelingen

Bezichtigingen gaan tijdens onderhandelingen gewoon door. Een onderhandeling hoeft nog niet tot een verkoop te leiden. De eerste bieder hoeft nog niet de beste te zijn. Vaak zal de verkopende makelaar aan belangstellenden vertellen dat hij, zoals dat heet, 'onder bod' is. Een belangstellende mag dan wel een bod uitbrengen, maar krijgt daar geen antwoord op tot de onderhandelingen met de eerste geïnteresseerde beëindigd zijn. De makelaar zal geen mededelingen doen over de hoogte van biedingen.

Vraagprijs

Verkoper kan de vraagprijs verhogen. De vraagprijs is een uitnodiging tot het doen van een bod. Tijdens onderhandelingen doen partijen over en weer biedingen. Als de verkopende partij een bod aanvaardt, dan is er sprake van een koop. Als de verkoper een tegenbod doet, kan de koper door dit te aanvaarden de koop tot stand brengen. Andersom kan dat ook. Als de potentiële koper een tegenbod doet dat afwijkt van het bod dat de verkopende partij eerder heeft gedaan, dan vervalt het eerdere bod van de verkopende partij. Dus ook als de partijen 'naar elkaar toekomen' in het biedingsproces kan de verkoper ineens besluiten om toch zijn tegenbod weer te verhogen en de koper om zijn bod weer te verlagen

Totstandkoming koopovereenkomst

Zodra verkoper en koper het mondeling eens worden over de voor hen belangrijkste zaken bij de koop (Dat zijn de prijs en de opleveringsdatum), komt een overeenkomst tot stand, waarbij de in dit document genoemde bepalingen zullen gelden. Wilt u afwijken van de bepalingen in dit document, is er geen sprake van een koopovereenkomst. De tussen verkoper en koper te sluiten koopovereenkomst komt uitsluitend tot stand als beide partijen een schriftelijke koopakte hebben ondertekend. Deze overeenkomst komt tot stand onder de opschortende voorwaarde dat beide partijen deze akte ondertekenen. De verkopende makelaar legt deze koop schriftelijk vast in een koopakte. De in dit document genoemde bepalingen zullen in de koopovereenkomst worden opgenomen.

Systeem van verkoop

Één van de partijen mag de onderhandeling beëindigen. Soms zijn er zoveel belangstellenden die de vraagprijs bieden of benaderen, dat het moeilijk is te bepalen wie de beste koper is. In dat geval kan de verkoper besluiten de lopende onderhandeling af te breken en de biedprocedure te wijzigen. Eerst dient hij de eventuele gedane toezeggingen na te komen. De verkoper bepaalt vervolgens de te lopen procedure..

Zelf woning niet bewoond

Verkopers hebben zelf de woning niet bewoond en hebben de NVM vragenlijst zo compleet mogelijk ingevuld met alle informatie die bekend is onder verkopers.

KANTOORGEGEVENS



Liesbeth Selbach

RM / RT NVM Makelaar



Beaufort ERA Makelaars

Oranjesingel 21
6511 NM Nijmegen

024 360 6900

info@beaufortmakelaars.nl